婚姻平權
三個版本
有什麼差別?
民主進步黨
DEMOCRATIC PROGRESSIVE PARTY
時代力量
New Power Party
tapcpr.org

2013

伴侶盟版「**婚姻平權**」由鄭麗君委員提案，
但因反同勢力阻撓，胎死腹中。

2016

民進黨委員、國民黨委員及時力黨團
提出各自的民法修正案，
為多元性別（同志）爭取平等結婚權。

尤美女版

許毓仁版

時力版

什麼是婚姻平權？

修改民法，
讓不分性別的兩人
也能結婚。

婚約，應由~~男女~~ 雙方
當事人自行訂定。

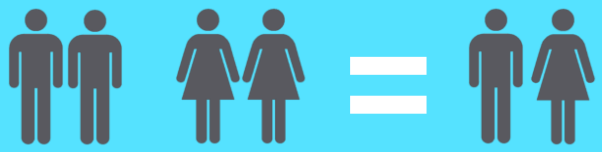

不論哪個版本
都不會有
萌萌擔心的這些問題發生!!

稱謂違反了既有家庭核心觀念的
人倫次序

要跟摩天輪結婚，
可不可以?

要不要為了保障視障者，
我把所有的道路都鋪上導盲磚?

不過還是
有一些細微差異…

稱謂

收養

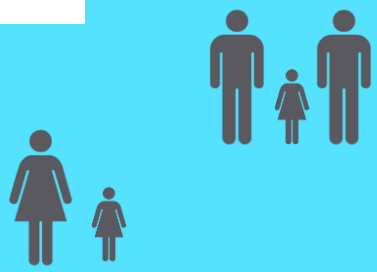

婚生
推定

…

關於收養

	尤美女版	許毓仁版	時力版
同志配偶亦可共同收養子女			
收養	○	○	○
收養反歧視	○ (法院、收出養媒合服務者)	○ (法院)	×

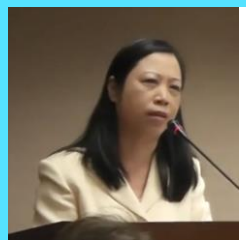

“ 收養的孩子你能這樣的愛他嗎 ?!
-- 萌萌

婚生推定

	尤美女版	許毓仁版	時力版
婚生推定	×	○	× (未修改現行法)

「妻之受胎係在婚姻關係存續中者，推定其所生子女為婚生子女。」

明文**排除**同性配偶於婚生推定條文之適用（民法971-1條第2項但書）

稱謂

尤美女版	許毓仁版	時力版

僅有法律使用，無論怎麼修改，
都不會影響日常生活稱謂

稱謂修改	維持夫妻/父母用語。	夫妻改為**配偶**，父母改為**雙親**。	夫妻改為**配偶**，父母改為**雙親**。

另新增民法971-1條，同性或異性之婚姻當事人，平等適用夫妻權利義務之規定。同性或異性配偶與其子女之關係，平等適用父母子女權 利義務之規定。但本法第一千零六十三條以異性配偶為限。

法律用語的「**性別中立化**」，破除異性戀中心，具有**性別平等**的象徵及教育意義。

其它比較

	尤美女版	許毓仁版	時力版
繼承	○	○	○
人工生殖法	×	×	×

民法修正案，未涉及人工生殖法的修改

但現在
最急迫的是
兩黨都有人企圖改推
同性伴侶法/專法

2016/11/26

“傾向
立專法”

柯建銘
民進黨立法院黨團總召

2016/11/25

“法務部應該盡速提政院版
同性伴侶法”

廖國棟
國民黨立法院黨團總召

別忘了…

法務部長，
我選前支持的
是「婚姻平權」~

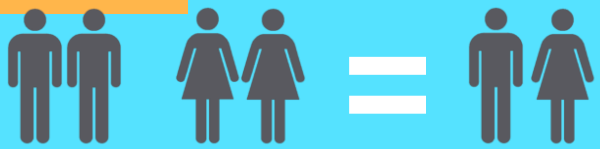

1. 寫明信片，請**蔡總統**堅定支持婚姻平權。
2. 寫明信片給**選區立委**，反對專法要平權。

台灣伴侶權益推動聯盟 (伴侶盟)

tapcpr.org